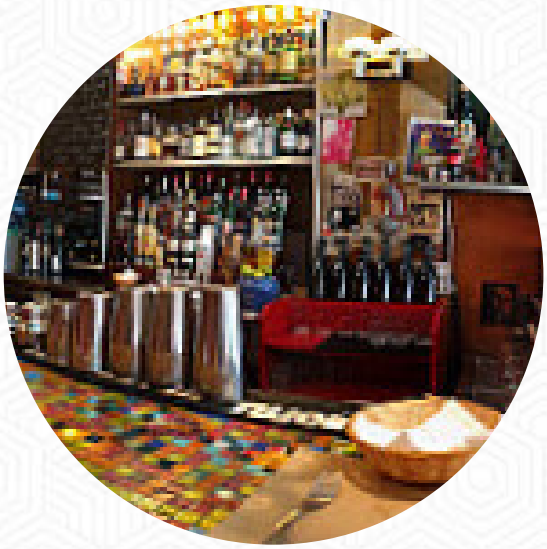

Carta de menús Dada Bistro

https://carta.menu
San Martin 941, Buenos Aires 1005, Argentina
(+54)1143144787 - https://www.dadabistrobar.com

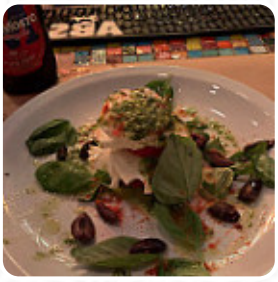

Aquí encontrarás el menú de Dada Bistro en Buenos Aires. Actualmente hay 44 menús y bebidas en la carta. ofertas cambiantes puedes consultarlas por teléfono. Qué le gusta a User de Dada Bistro:
Soy asiduo semanal de Dada hace 12 años, es uno de mis lugares favoritos.Paulo el dueño con una carta única y permanente, pudo convertir este restaurante en un "mito" en Buenos Aires. Sus nuevas incorporaciones como Fernando a cargo del lugar al medio día. Marina encantadora en el salón y Federico en la barra diurna como Matías en la nocturna, hacen de este sitio un placer.Vayan, reserven y diviértanse en este clásic... leer más. Lo que no le gusta a User de Dada Bistro:
no sólo come muy bien, también tiene muy buenas bebidas y buen ambiente. el espacio es pequeño y a las 21:30 hay gente esperando una mesa. Al llamar por reserva, te dan prioridad pero no se aseguran de que guardes el espacio. De todos modos, el servicio es muy bueno y puedes esperar tomar una bebida rica... ¡y la comida vale la pena! no es barato (los precios de los platos son entre $95 y $ 130,) pero la cocina es mu... leer más. Como invitado puedes usar el W-LAN del restaurante sin costo, dependiendo del clima también puedes sentarte afuera y comer. Este pequeño pero acogedor Bistro hace latir el corazón no solo por su atmósfera, sino también gracias a su selección de típicos, exquisitos menús a los típicos precios bajos, este *bar deportivo* es un favorito entre los clientes, quienes no solo disfrutan de la excelente comida y bebidas, sino también de la posibilidad de seguir los más recientes juegos o carreras en la gran pantalla. Espera disfrutar de **sabrosos platos vegetarianos platillos**, además, se ofrecen excelentes tradicionales **platillos argentinos** que seguramente deleitarán tu paladar.

Carta de menús Dada Bistro

Süße desserts

TIRAMISU

Mains

FILETE

Guarniciones

LOMO

Gnocchi

GNOCCHI

Sandwiches

FRITA

Salsas

SALSA

Carne

FILETE DE COSTILLA

South american beef

OJO DE COSTILLA

Happy hour - classic cocktails

BLOODY MARY

Spanische hauptspeisen

LANGOSTINOS

Digestivi - digestifs

LICOR DE LIMÓN ITALIANO

Bebidas

CERVEZA,

Coffee

CAFÉ EXPRÉS

Italian specialties

RISOTTO

Drinks

BEBIDAS

Asador's steaks

CHULETÓN

Aperitivos

EMPANADAS

CREMA DE POMODORO

Marisco

CAMARÓN

LANGOSTINOS

Este tipo de platos se sirven

BIFE

CORDERO

Pizza

ARGENTINA

Carta de menús Dada Bistro

PIZZA ESPECIAL

PACÍFICO

Restaurant category

ITALIANO

CÓCTEL

BAR

Bebidas alcohólicas

APEROL

ROSA

MALBEC

CERVEZA

Los platos se preparan con estos ingredientes

QUESO

CARNE DE RES

PAPAS

CARAMELO

TOMATE

CARNE

PAPA

VERDURAS

CAMARÓN

Carta de menús Dada Bistro

Dada Bistro

San Martin 941, Buenos Aires
1005, Argentina

Horario de apertura:
Sábado 12:00-03:00
Martes 12:00-03:00
Miércoles 12:00-03:00
Jueves 12:00-03:00
Viernes 12:00-03:00

Hecho con carta.menu