Carta de menús Restaurante 365

https://carta.menu
Victor Andres Belaunde 198 | Novotel, Lima Lima 27, Peru, Santiago de Surco
http://www.novotel.com/es/hotel-6339-novotel-lima/restaurant.shtml

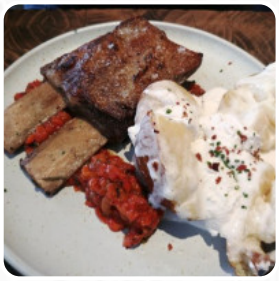

En esta website encontrarás el menú completo Restaurante 365 de Santiago de Surco. Actualmente hay 20 comidas y bebidas disponibles. Para **ofertas cambiantes** por favor contacta directamente con el dueño del restaurante. También puedes contactarlo a través de su sitio web. El restaurante y sus instalaciones son accesibles y, por lo tanto, también pueden ser utilizados con una silla de ruedas o limitaciones fisiológicas, dependiendo del clima también puedes sentarte afuera y dejarte atender. En Restaurante 365 se preparan para ti frescos exquisitas platos de todo el mundo hechas, y puedes esperar la deliciosa clásica cocina de mariscos. Mariscos frescos, carne, así como maíz y patatas también son asados al estilo **sudamericano** aquí, en particular, los *jugos* sabrosos son muy apreciados por los invitados.

Carta de menús Restaurante 365

Bebidas no alcohólicas

JUGO DE MANZANA

Soups

SOPA DE MARISCOS

Menús de sushi

SUSHI

Refrescos

JUGO

French fries

PAPAS FRITAS

Drinks

BEBIDAS

Restaurant category

POSTRE

Pizza

PIZZA ESPECIAL

PICANTE

Este tipo de platos se sirven

HAMBURGUESA

ENSALADA

PEZ

SOPA

BIFE

Los platos se preparan con estos ingredientes

FRUTA FRESCA

MANZANA

POLLO

CARNE DE RES

MARISCOS

FRUTA

Carta de menús Restaurante 365

Restaurante 365

Victor Andres Belaunde 198 | Novotel, Lima Lima 27, Peru, Santiago de Surco

Horario de apertura:

Hecho con carta.menu