

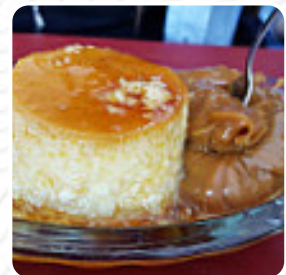

Carta de menús Sea Gull

<https://carta.menu>

Calle 1 2142, San Clemente del Tuyu B7105AEB, Argentina, Balneario San Clemente
+542252526737

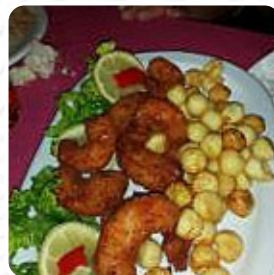

Aquí encontrarás el [menú de Sea Gull](#) en [Balneario San Clemente](#). Actualmente hay **21** menús y bebidas en el menú. **Ofertas estacionales o semanales** puedes consultarlas por teléfono. Qué le gusta a [Mai Lynn Le](#) de Sea Gull:

Sea Gull es un restaurante/parrilla ubicado en el corazón del centro de San Clemente, se pueden degustar diferentes tipos de platos, nosotros particularmente elegimos pastas hechas a base de tinta de calamar con relleno de salmón junto con una salsa espectacular de crema y langostinos, mi pareja degustó una corvina con una salsa a base de ajo, enorme! un festival de sabores. El trato de los mozos fue hermoso, super m... [leer más](#). El restaurante también ofrece la posibilidad de sentarse al aire libre y tomar algo si el clima es agradable. Lo que no le gusta a [User](#) de Sea Gull:

Con mi pareja comimos un promo para dos personas de matambre a la [pizza](#), el matambre esta hervido y con un gusto extraño. Dejamos la mitad del plato las dos. No nos dio confianza la carne. Ojo con las promociones que a veces es de segunda... Yo no lo recomiendo pero habría que ver el resto del menú.. [leer más](#). Exquisitas platos de cocina internacional se preparan en Sea Gull frescos solo para ti cocinadas, en el menú también te presentan deliciosos sudamericanos comidas. Espera disfrutar de *exquisitos platos vegetarianos menús*, no te pierdas la oportunidad de disfrutar la [pizza](#) crujiente que se prepara fresco siguiendo un método tradicional.

Carta de menús Sea Gull



Bebidas no alcohólicas

AGUA

Starters & Salads

PATATAS FRITAS

Salsas

SALSA SALSA

Fingerfood

CALAMARES

Spanish Food

PAELLA

Saucen

SALSAKNOBLAUCH

Este tipo de platos se sirven

PIZZA

PASTA

LANGOSTA

PEZ

Ingredientes utilizados



MARISCOS

POLLO

AJO

LANGOSTINOS

CAMARÓN

MANTECA

Carta de menús Sea Gull



Sea Gull

Calle 1 2142, San Clemente del Tuyu B7105AEB, Argentina, Balneario San Clemente

Horario de apertura:

Hecho con carta.menu

